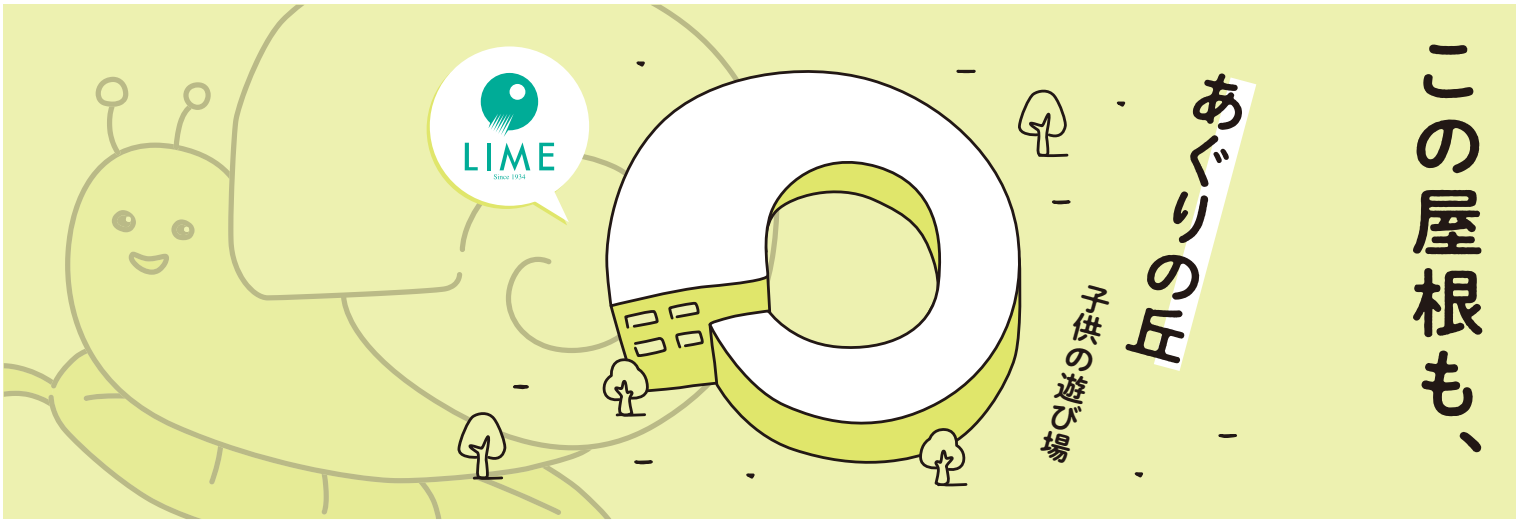

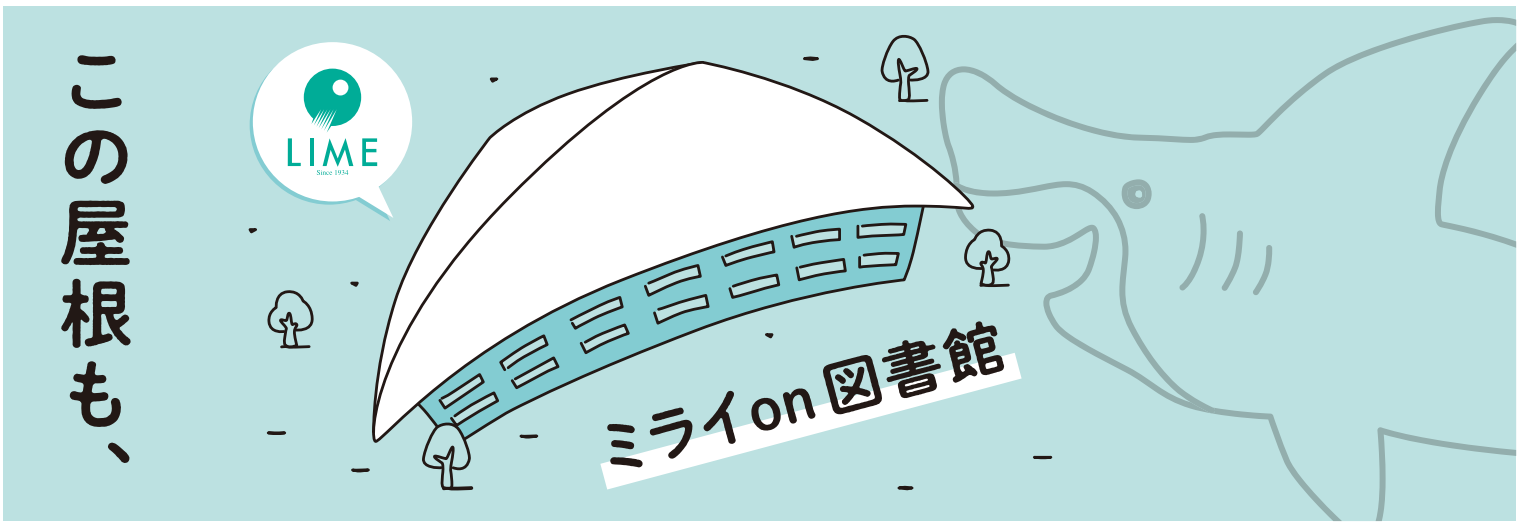

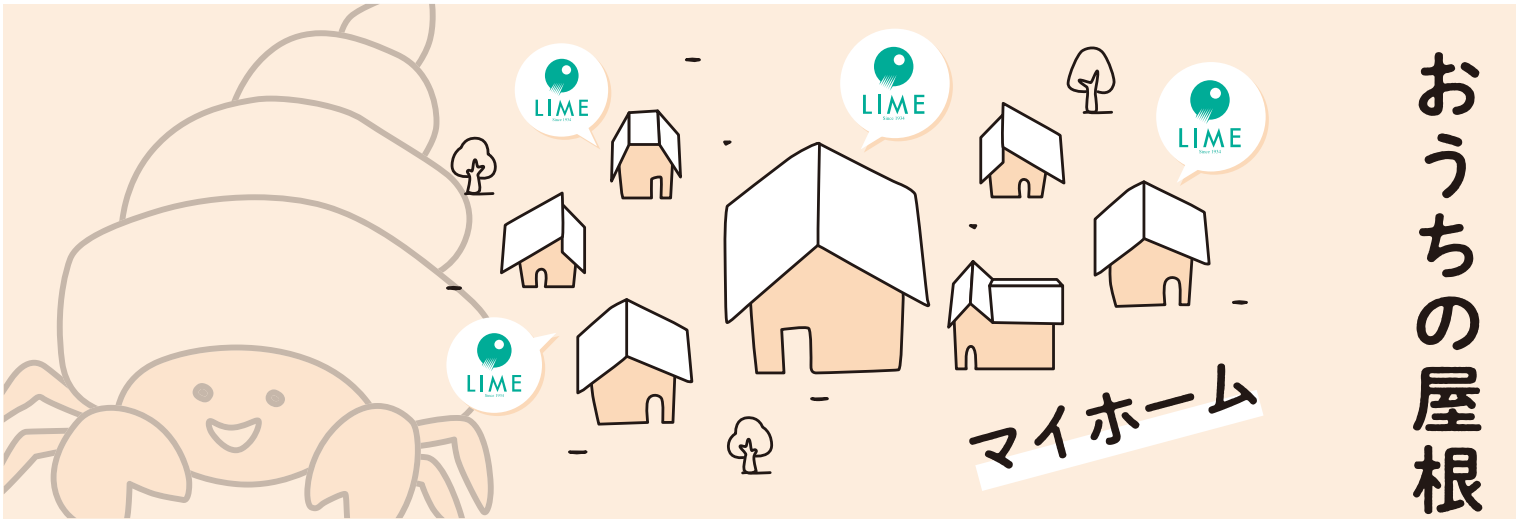

みんなの財産をつくる会社

株式会社
ライム イシモト
〒854-0063 長崎県諫早市貝津町 2071-7
TEL.0957-26-1662
https://www.limeishimoto.com/

抜群の機動力で
ニーズに対応

丸栄生コンクリート(株)

本社工場　：　大村市富の原2丁目526番地
ＴＥＬ0957-55-0158　ＦＡＸ0957-55-4592

諫早工場　：　諫早市長田町1028番地
ＴＥＬ0957-23-9101　ＦＡＸ0957-23-9838

- 快適でゆとりある空間を創造する -

株式会社サンエイ

長崎県諫早市福田町10-1

TEL:0957-22-2300

OA機器・オフィス家具・鋼製床組・OAフロア

アイカ工業株式会社代理店

株式会社 オチアイ

商売繁盛の
お手伝い！

取締役 長崎営業所 所長
原田　厚
HARADA　ATSUSHI

長崎営業所
〒854－0021　長崎県諫早市仲沖町299－2
TEL(0957)47-6203　FAX(0957)47-6205
携帯080－1761-5268　E-mail　harada@kk-ochiai.jp
携帯アドレス harada.kk-ochiai@ezweb.ne.jp

■詳しくは　建材のオチアイ　検索

建物調査ソリューションシステムを目指します！！

株式会社プロデュースメディア

〒854-0004
長崎県諫早市金谷町10-5
TEL：0957-22-8123
https://www.producemedia.co.jp

株式会社 ミヤタ石産

県知事許可(般－２) 第7244号

石工事　設計　施工　加工

大理石　御影石

代表取締役

宮　田　茂　樹

本　社　諫早市宗方町[illegible]
工　場　電　話　0957-24-3064
FAX　0957-24-3137
E-mail：info@miyatasekisan.jp
http://www.miyatasekisan.jp

地域住文化を創造する 総合住宅資材グループ

Good Living
KURODA GROUP

住まいから社会を変える
株式会社クロダ

プレカット・木材・断熱工事・インスペクション（既存住宅状況調査）
建材・水廻り住器・インテリア（カーテン・家具）・蓄電池・太陽光工事・屋根工事・サッシ工事

〒854-0081　長崎県諫早市栄田町20番31号
TEL. 0957-26-5114　FAX. 0957-26-9568
https://www.kuroda-co.com

空調・衛生・消防設備・上下水道・浄化槽

研進工業株式会社

KENSHINKOUGYO

本社住所　〒854-0053　長崎県諫早市小川町1251番地1

TEL0957-22-3211　FAX0957-47-5100

http://www.kenshin-kougyo.com